

登録No.	2021-02	区分	<input checked="" type="checkbox"/> 売買 <input checked="" type="checkbox"/> 賃貸	分類	<input type="checkbox"/> 住宅 <input checked="" type="checkbox"/> 住宅及び土地		
物件所在地	越前町織田 44-1			建築年	<input type="checkbox"/> 明治 <input checked="" type="checkbox"/> 昭和 <input type="checkbox"/> 大正 <input type="checkbox"/> 平成 35年		
希望価格	(売買) 10,000,000 円	<input type="checkbox"/> 敷金()円 <input type="checkbox"/> 礼金()円					
	(賃貸) 40,000 円/月	<input type="checkbox"/> 保証金()円 <input type="checkbox"/> 管理費()円					
物件の概要	面積		構造		売買の場合		
	土地	659.0 m ²	<input checked="" type="checkbox"/> 木造 <input type="checkbox"/> 軽量鉄骨造 <input type="checkbox"/> 鉄骨 <input type="checkbox"/> 鉄筋コンクリート <input type="checkbox"/> その他()		補修の要否	補修の費用負担	
	建物	1階	282.56 m ²	駐車場	<input checked="" type="checkbox"/> 有 (2台) <input type="checkbox"/> 無	<input type="checkbox"/> 補修は不要	<input type="checkbox"/> 所有者負担
			85.62 坪			<input checked="" type="checkbox"/> 多少の補修必要	<input checked="" type="checkbox"/> 入居者負担
		2階	66.55 m ²	車庫	<input checked="" type="checkbox"/> 有 <input type="checkbox"/> 無	<input type="checkbox"/> 大幅な補修必要	<input type="checkbox"/> その他 ()
			20.16 坪			<input type="checkbox"/> 現在補修中	
	【1階】 <input checked="" type="checkbox"/> 居間(18畳) <input checked="" type="checkbox"/> 台所 <input checked="" type="checkbox"/> 風呂 <input checked="" type="checkbox"/> トイレ <input checked="" type="checkbox"/> 和室(8畳)×(3), (6畳)×(2) <input checked="" type="checkbox"/> 洋室(8畳)×(1), (4畳)×(1) <input checked="" type="checkbox"/> その他(仏間、納屋)			【2階】 <input type="checkbox"/> 居間(畳) <input type="checkbox"/> 台所 <input type="checkbox"/> 風呂 <input type="checkbox"/> トイレ <input checked="" type="checkbox"/> 和室(8畳)×(1) <input checked="" type="checkbox"/> 洋室(6畳)×(3) <input type="checkbox"/> その他()			
利用状況	<input type="checkbox"/> 自らが居住 <input checked="" type="checkbox"/> 放置(11年) <input type="checkbox"/> 別荘 <input type="checkbox"/> その他 ()	水道	<input checked="" type="checkbox"/> 有 <input type="checkbox"/> 無	主要な施設までの距離	<input checked="" type="checkbox"/> (鯖江) 駅まで 15.3km <input type="checkbox"/> 分 <input checked="" type="checkbox"/> (織田) バス停まで 0.5km <input type="checkbox"/> 分 <input checked="" type="checkbox"/> (織田) 小学校まで 3.0km <input type="checkbox"/> 分 <input type="checkbox"/> () まで <input type="checkbox"/> km <input type="checkbox"/> 分		
		下水	<input checked="" type="checkbox"/> 公共下水 <input type="checkbox"/> 浄化槽 <input type="checkbox"/> その他()				
		熱源	<input type="checkbox"/> 都市ガス <input checked="" type="checkbox"/> プロパンガス <input type="checkbox"/> オール電化				
特記事項	【都市計画区域内・外、用途地域、建ぺい率、容積率、借手に対する要望事項等】 ・都市計画区域 <input checked="" type="checkbox"/> 内 <input type="checkbox"/> 外 ・敷地に面する道路幅 道路1(6.0)m、道路2(4.0)m ・用途区域(第一種住居地域) ・建ぺい率、容積率(60%、200%)						
農地情報	大字・字	地目	地籍(m ²)	住宅からの距離(m)			
間合先	〒916-0133	住所	越前町気比庄 29-6-3				
(仲介宅建業者)	社名	(有)アース		TEL	0778-34-0147		
	免許番号	福井県知事(6)第 1159 号					

※上記内容については、すべて公開いたします

位置図

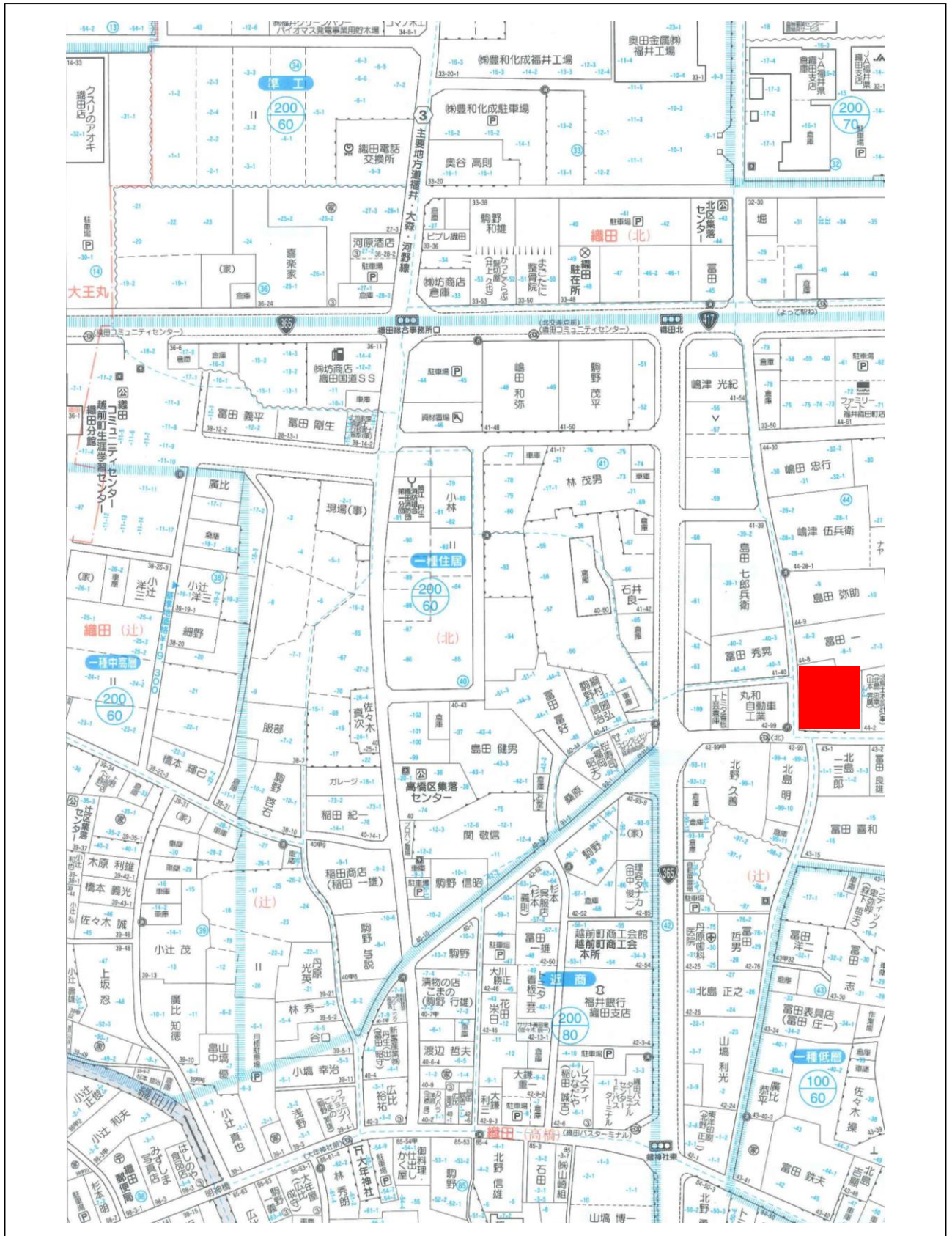

○ 記入については、目印となる建物、道路、河川等の名称も併せて記入してください。

間取り図

建物・1階

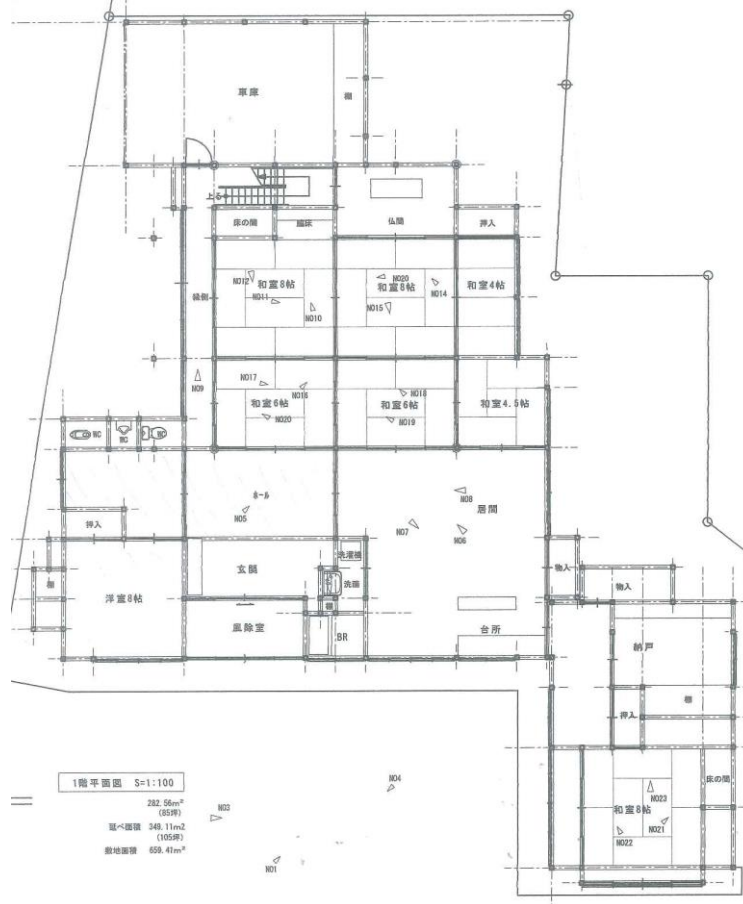

建物・2階

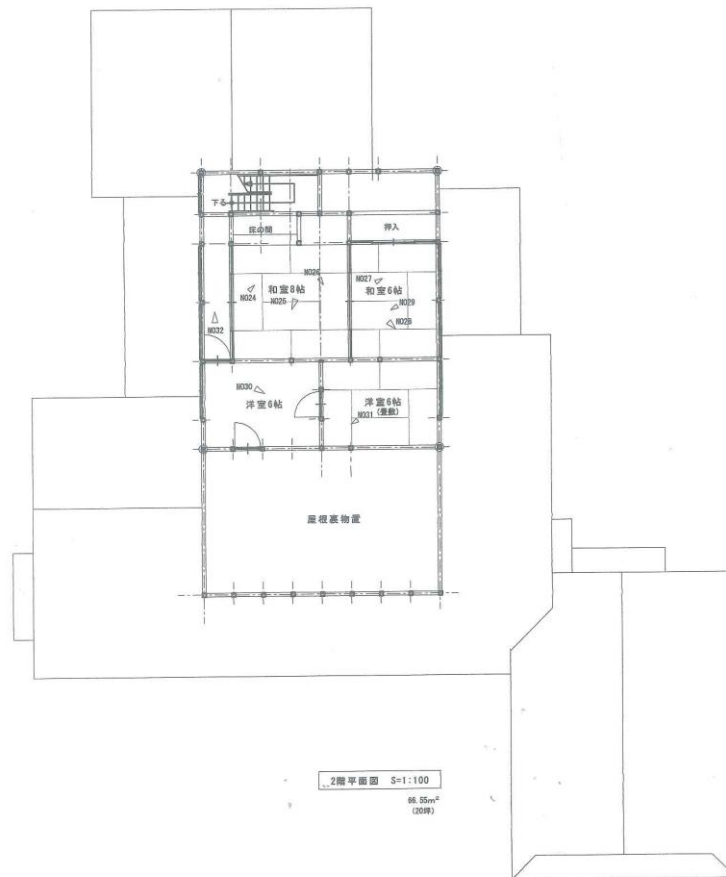

写 真（外観・内観）



○情報の充実を図る為、多くの写真掲載をお願いします。外観写真だけでなく、内部の写真も掲載してください。