

登録No.		区分	<input checked="" type="checkbox"/> 売買 <input type="checkbox"/> 賃貸	分類	<input type="checkbox"/> 住宅 <input checked="" type="checkbox"/> 住宅及び土地		
物件所在地	所在:越前町栃川 17 字蛇子鶴 12 番 1、13 番、14 番、15 番、17 番 住居表示:越前町栃川 17-15			建築年	<input type="checkbox"/> 明治 <input type="checkbox"/> 昭和 <input type="checkbox"/> 大正 <input checked="" type="checkbox"/> 平成 4 年		
希望価格	(売買)	8,800,000 円	<input type="checkbox"/> 敷金()円	<input type="checkbox"/> 礼金()円			
	(賃貸)	円/月	<input type="checkbox"/> 保証金()円	<input type="checkbox"/> 管理費()円			
物件の概要	面積		構造		売買の場合		
	土地	(公簿)	<input checked="" type="checkbox"/> 木造 <input type="checkbox"/> 軽量鉄骨造	補修の可否		補修の費用負担	
		1110.51 m ²	<input type="checkbox"/> 鉄骨 <input type="checkbox"/> 鉄筋コンクリート	<input type="checkbox"/> 補修は不要	<input type="checkbox"/> 所有者負担		
	建物	1階	132.19 m ²	<input type="checkbox"/> その他()		<input checked="" type="checkbox"/> 多少の補修必要	<input checked="" type="checkbox"/> 入居者負担
			39.98 坪	駐車場	<input checked="" type="checkbox"/> 有 (3 台以上)	<input type="checkbox"/> 大幅な補修必要	<input type="checkbox"/> その他
		2階	m ²	<input type="checkbox"/> 無		<input type="checkbox"/> 現在補修中	()
坪			車庫	<input type="checkbox"/> 有 <input checked="" type="checkbox"/> 無	蔵、解体整地渡し		
【1階】			【2階】				
<input type="checkbox"/> 居間(畳) <input checked="" type="checkbox"/> 台所 <input checked="" type="checkbox"/> 風呂 <input checked="" type="checkbox"/> トイレ <input checked="" type="checkbox"/> 和室(8 畳)×(4) <input type="checkbox"/> 洋室()×() <input checked="" type="checkbox"/> その他(納戸、収納)			<input type="checkbox"/> 居間(畳) <input type="checkbox"/> 台所 <input type="checkbox"/> 風呂 <input type="checkbox"/> トイレ <input type="checkbox"/> 和室()×() <input type="checkbox"/> 洋室()×() <input type="checkbox"/> その他()				
利用状況	<input type="checkbox"/> 自らが居住	水道	<input checked="" type="checkbox"/> 有 <input type="checkbox"/> 無	主要な施設までの距離	<input checked="" type="checkbox"/> (福鉄 神明) 駅まで 6.4 <input checked="" type="checkbox"/> km <input type="checkbox"/> 分		
	<input checked="" type="checkbox"/> 放置(6年)	下水	<input checked="" type="checkbox"/> 公共下水 <input type="checkbox"/> 浄化槽		<input checked="" type="checkbox"/> (栃川) バス停まで 0.5 <input checked="" type="checkbox"/> km <input type="checkbox"/> 分		
	<input type="checkbox"/> 別荘		<input type="checkbox"/> その他()		<input checked="" type="checkbox"/> (朝日) 小学校まで 1.3 <input checked="" type="checkbox"/> km <input type="checkbox"/> 分		
<input type="checkbox"/> その他()	熱源	<input type="checkbox"/> 都市ガス <input checked="" type="checkbox"/> プロパンガス		<input checked="" type="checkbox"/> (伊部病院) まで 2.1 <input checked="" type="checkbox"/> km <input type="checkbox"/> 分			
		<input type="checkbox"/> オール電化		<input checked="" type="checkbox"/> (ビックベリー朝日) まで 2.1 <input checked="" type="checkbox"/> km <input type="checkbox"/> 分			
特記事項	【都市計画区域内・外、用途地域、建ぺい率、容積率、借手に対する要望事項等】						
	・都市計画区域 <input checked="" type="checkbox"/> 内 <input type="checkbox"/> 外 ・敷地に面する道路幅 道路(約 4)m 間口(約 56)m ・用途区域(指定なし) ・建ぺい率、容積率(建ぺい率 60%、容積率 200%)						
農地情報	大字・字		地目	地籍(m ²)	住宅からの距離(m)		
	越前町栃川 17 字 12 番 1、13 番、14 番、17 番		畑	87 m ² 、185 m ² 、102 m ² 、158 m ²	同一敷地内		
問合先	〒916-0012		住所	鯖江市東米岡1丁目4番19号			
(仲介宅建業者)	社名	白い雲不動産		TEL	0778-54-0017		
	免許番号	福井県知事(3)1469号					

※上記内容については、すべて公開いたします

間取り図

建物・1階

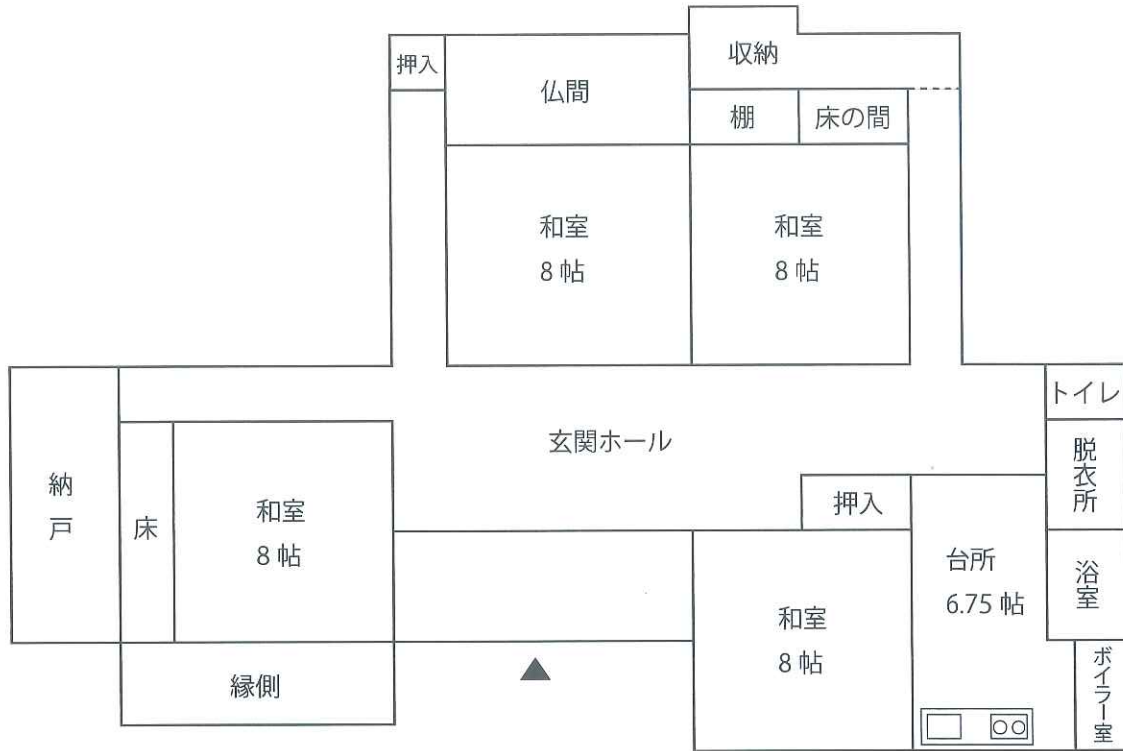

建物・2階

○ わかりやすい間取り図作成をお願いします。手書きの場合、方眼紙等を活用してください。

位置図

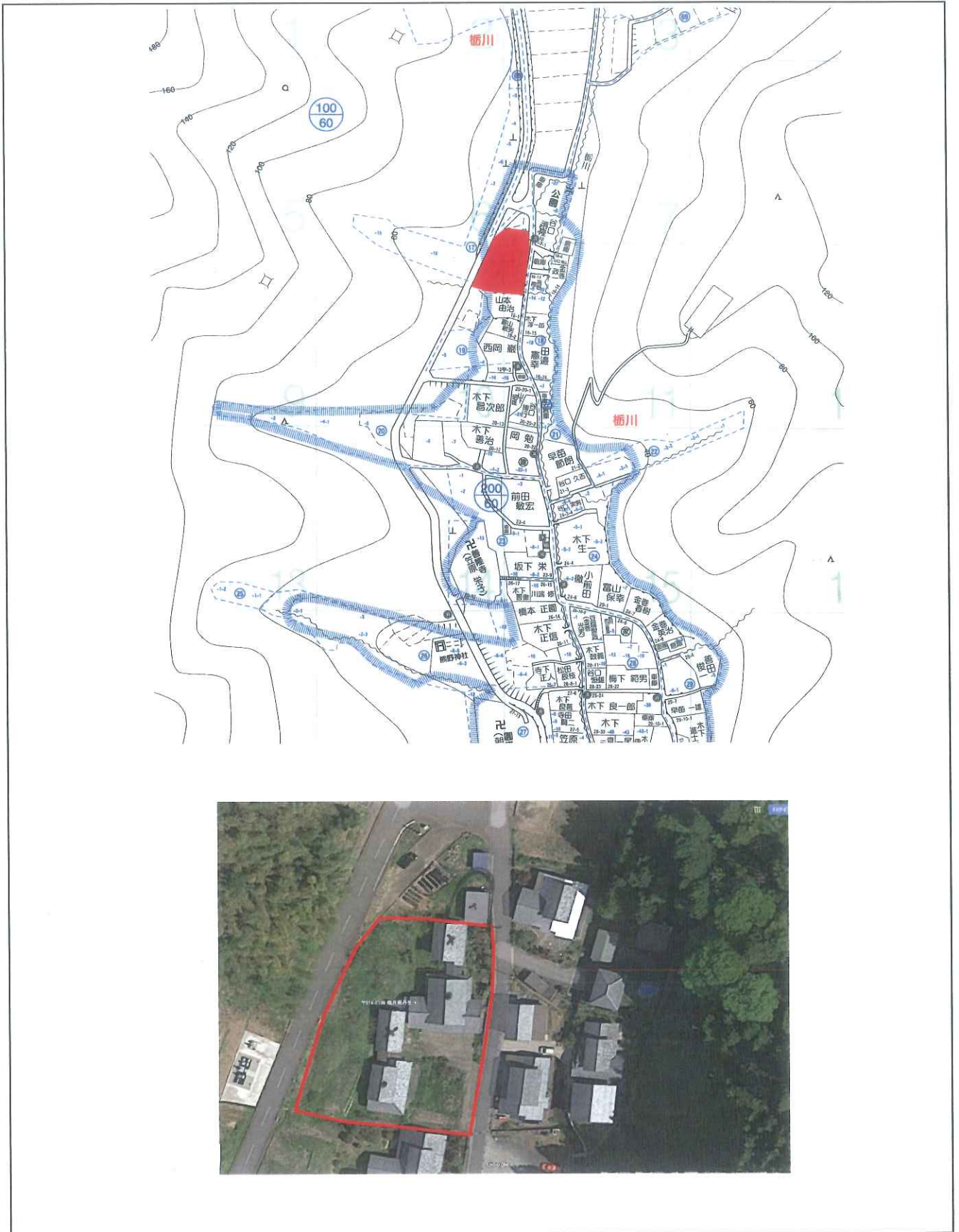

○ 記入については、目印となる建物、道路、河川等の名称も併せて記入してください。

写真（外観・内観）



○情報の充実を図る為、多くの写真掲載をお願いします。外観写真だけでなく、内部の写真も掲載してください。