

登録No.	31	区分	<input checked="" type="checkbox"/> 売買 <input type="checkbox"/> 賃貸		分類	<input type="checkbox"/> 住宅 <input checked="" type="checkbox"/> 住宅及び土地		
物件所在地	丹生郡越前町古屋 29-5				建築年	昭和44年		
希望価格	(売買) ※媒介業者と決定			<input type="checkbox"/> 敷金() <input type="checkbox"/> 礼金()				
	(賃貸) -			<input type="checkbox"/> 保証金() <input type="checkbox"/> 管理費()				
物件の概要	面積		構造			売買の場合		
	土地	433.05 m ²	<input checked="" type="checkbox"/> 木造 <input type="checkbox"/> 軽量鉄骨造 <input type="checkbox"/> 鉄骨 <input type="checkbox"/> 鉄筋コンクリート <input type="checkbox"/> その他()			補修の要否	補修の費用負担	
	建物	1階	119.0 m ²	駐車場	<input type="checkbox"/> 有 (台)		<input type="checkbox"/> 補修は不要	<input type="checkbox"/> 所有者負担
		2階	72.72 m ²		<input type="checkbox"/> 無		<input type="checkbox"/> 多少の補修必要	<input checked="" type="checkbox"/> 入居者負担
		階	22.03 坪	車庫	<input type="checkbox"/> 有 <input checked="" type="checkbox"/> 無		<input checked="" type="checkbox"/> 大幅な補修必要	<input type="checkbox"/> その他
	間取り	【記入例】4LDK トイレ1,2階(洋式)、ユニットバス リビング10畳、洋間6畳×3 和室6畳×1 ----- 5LDK、トイレ1階(洋式)、浴室、和室10畳×2、和室 8畳×1、和室3畳×1、和室6畳×3			主要施設までの距離	<input checked="" type="checkbox"/> 駅 <u>JR武生駅</u> (14km) <input checked="" type="checkbox"/> バス停 <u>古屋</u> (0.02km) <input checked="" type="checkbox"/> スーパー <u>メルシ</u> (5.8km) <input checked="" type="checkbox"/> コンビニ <u>ファミリーマート</u> (3.8km) <input checked="" type="checkbox"/> 市(町)役所 <u>宮崎住民サービス室</u> (3.4km) <input checked="" type="checkbox"/> 小学校 <u>宮崎小学校</u> (3.5km) <input checked="" type="checkbox"/> 中学校 <u>宮崎中学校</u> (4.8km) <input checked="" type="checkbox"/> 病院 <u>織田病院</u> (5.5km) <input checked="" type="checkbox"/> その他 <u>越前町役場</u> (12km) <input type="checkbox"/> その他 (km)		
	利用状況	<input type="checkbox"/> 自らが居住 <input checked="" type="checkbox"/> 放置(6年) <input type="checkbox"/> 別荘 <input type="checkbox"/> その他 ()	水道	<input checked="" type="checkbox"/> 有、 <input type="checkbox"/> 無				
		下水	<input checked="" type="checkbox"/> 公共下水 <input type="checkbox"/> 浄化槽					
		熱源	<input type="checkbox"/> 都市ガス <input checked="" type="checkbox"/> プロパンガス					
			<input type="checkbox"/> オール電化					
物件の特徴	豊かな自然に囲まれた物件です。作業小屋も隣接しています。							
特記事項	大幅な補修が必要となります。補修費用は、入居者負担でお願いします。							
問合せ先 (仲介宅建業者)	〒918-8017		住所	福井県福井市下荒井町17-1-22				
	名称	有限会社 タツノ不動産			TEL	0776-38-6120		
	免許番号	福井県知事 第686号						

位置図



間取り図

1階

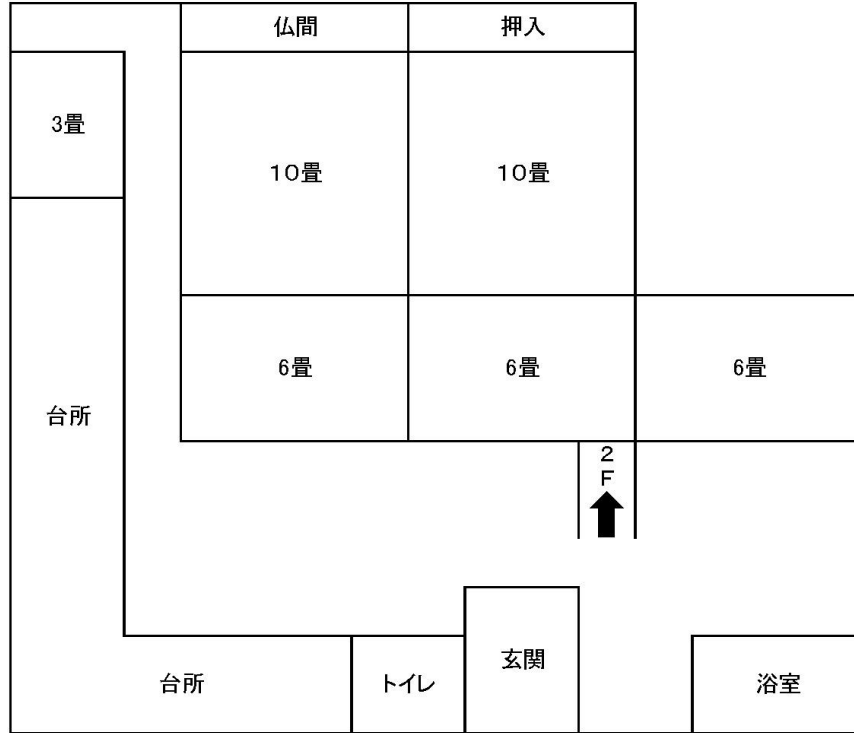

2階

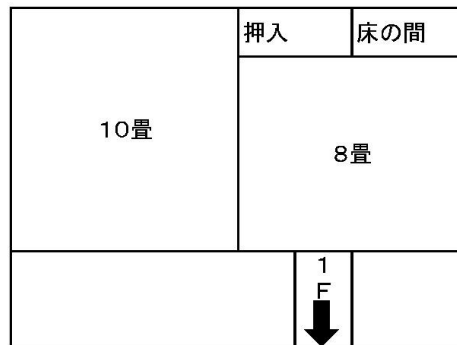

写真 (外観・内観)

