

登録No.	86	区分	<input checked="" type="checkbox"/> 売買 <input type="checkbox"/> 賃貸	分類	<input type="checkbox"/> 住宅 <input checked="" type="checkbox"/> 住宅及び土地		
物件所在地	越前町米ノ41字15番1			建築年	<input type="checkbox"/> 明治 <input checked="" type="checkbox"/> 昭和 <input type="checkbox"/> 大正 <input type="checkbox"/> 平成 48年		
希望価格	(売買) 8,000,000円	<input type="checkbox"/> 敷金( )円 <input type="checkbox"/> 礼金( )円					
	(賃貸) 円/月	<input type="checkbox"/> 保証金( )円 <input type="checkbox"/> 管理費( )円					
物件の概要	面積		構造		売買の場合		
	土地	83.13 m <sup>2</sup>	<input type="checkbox"/> 木造 <input type="checkbox"/> 軽量鉄骨造 <input type="checkbox"/> 鉄骨 <input checked="" type="checkbox"/> 鉄筋コンクリート <input type="checkbox"/> その他( )		補修の要否	補修の費用負担	
	建物	1階	49.13 m <sup>2</sup>	駐車場	<input type="checkbox"/> 有(2台) <input checked="" type="checkbox"/> 無	<input type="checkbox"/> 補修は不要	<input type="checkbox"/> 所有者負担
			14.88坪			<input checked="" type="checkbox"/> 多少の補修必要	<input checked="" type="checkbox"/> 入居者負担
		2階	49.13 m <sup>2</sup>	車庫	<input type="checkbox"/> 有 <input checked="" type="checkbox"/> 無	<input type="checkbox"/> 大幅な補修必要	<input type="checkbox"/> その他( )
			14.88坪			<input type="checkbox"/> 現在補修中	( )
【1階】 <input checked="" type="checkbox"/> 和室(8畳)×1 <input type="checkbox"/> 台所 <input checked="" type="checkbox"/> 風呂 <input checked="" type="checkbox"/> トイレ			【2階】 <input checked="" type="checkbox"/> 和室(6畳)×2、(10畳)×1				
利用状況	<input type="checkbox"/> 自らが居住 <input checked="" type="checkbox"/> 放置(11年) <input type="checkbox"/> 別荘 <input type="checkbox"/> その他( )	水道 <input checked="" type="checkbox"/> 有 <input type="checkbox"/> 無 下水 <input checked="" type="checkbox"/> 公共下水 <input type="checkbox"/> 浄化槽 <input type="checkbox"/> その他( ) 熱源 <input type="checkbox"/> 都市ガス <input type="checkbox"/> プロパンガス <input type="checkbox"/> オール電化	主要な施設までの距離	<input checked="" type="checkbox"/> 武生駅まで 16.0km <input type="checkbox"/> 分 <input checked="" type="checkbox"/> 織田バス停まで 0.5km <input type="checkbox"/> 分 <input checked="" type="checkbox"/> 城崎小学校まで 2.0km <input type="checkbox"/> 分 <input type="checkbox"/> ( )まで <input type="checkbox"/> km <input type="checkbox"/> 分			
特記事項	【都市計画区域内・外、用途地域、建ぺい率、容積率、借手に対する要望事項等】 ・都市計画区域 <input type="checkbox"/> 内 <input checked="" type="checkbox"/> 外 ・敷地に面する道路幅 道路1(7.5)m、道路2( )m ・用途区域(無指定) ・建ぺい率、容積率( ) その他(越前加賀海岸国定公園第3種特別地域内、土砂災害警戒区域内(イエローゾーン))						
農地情報	大字・字	地目	地籍(m <sup>2</sup> )	住宅からの距離(m)			
問合先	〒918-8017	住所	福井県福井市下荒井町 17-1-22				
(仲介宅建業者)	社名	有限会社タツノ不動産		TEL	0776-38-6120		
	免許番号	福井県知事(11)第686号					

※上記内容については、すべて公開いたします

# 位置図



○ 記入については、目印となる建物、道路、河川等の名称も併せて記入してください。

# 間取り図

建物・1階

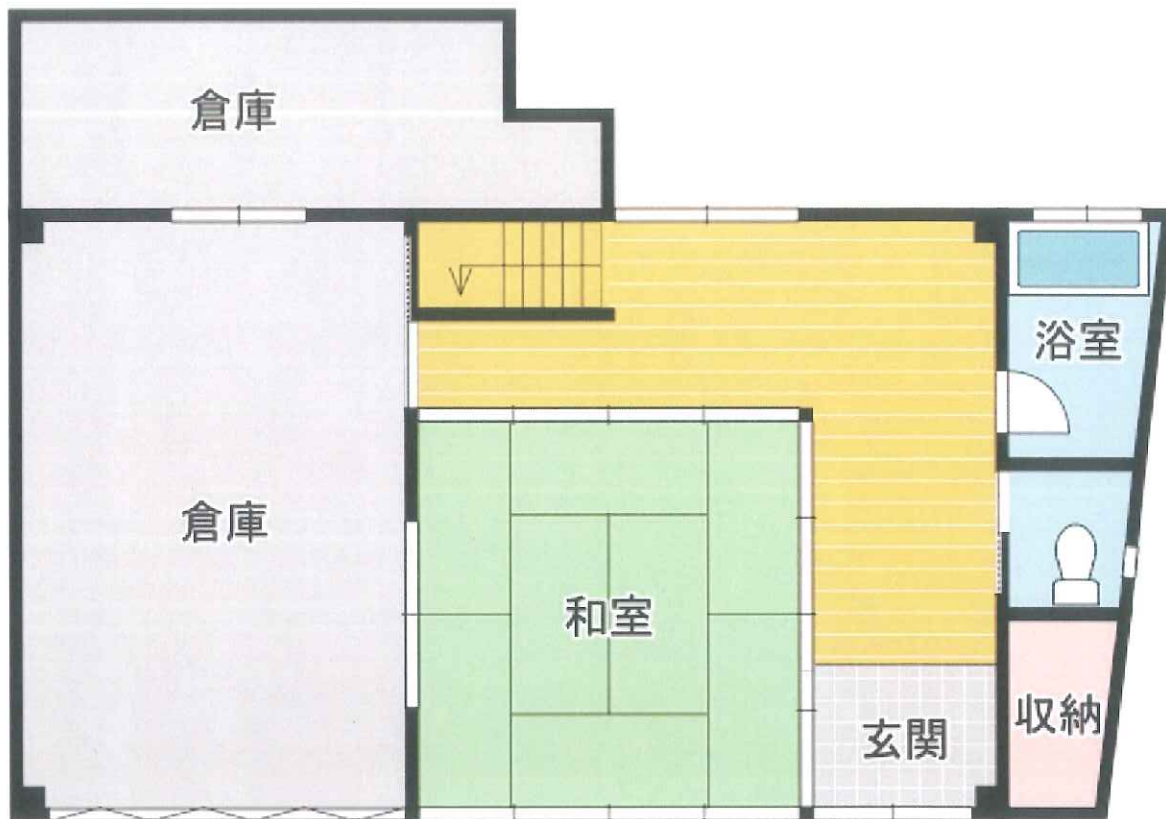

建物・2階

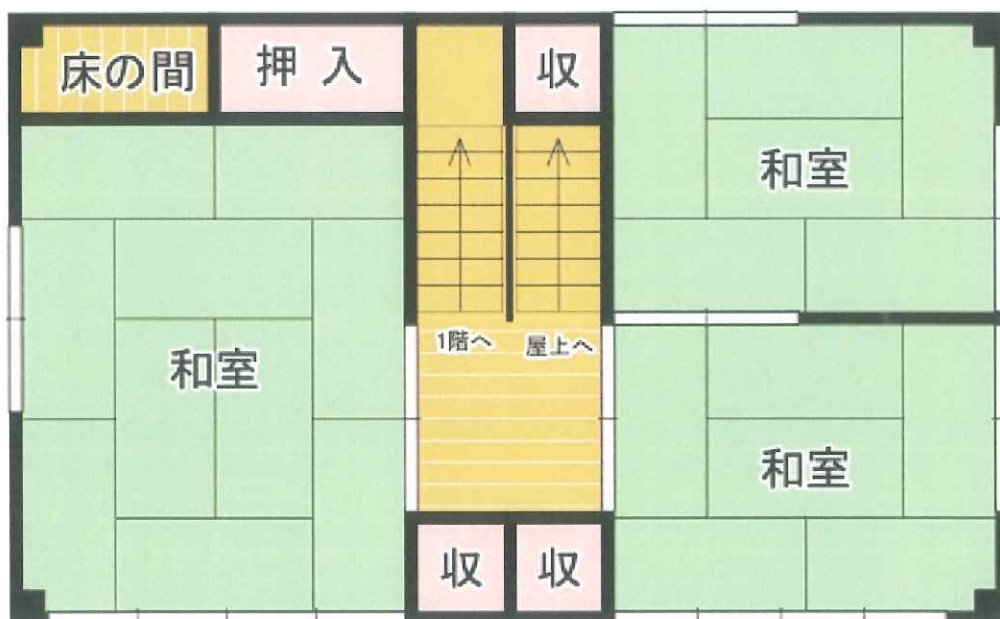

※本図は略図のため現状を優先します。

写 真（外観・内観）



外観



2階和室



2階和室



1階和室



浴室



トイレ



洗面



屋上



屋上からの眺め

○情報の充実を図る為、多くの写真掲載をお願いします。外観写真だけでなく、内部の写真も掲載してください。