

登録No.	家-R6-06	区分	<input checked="" type="checkbox"/> 売買 <input type="checkbox"/> 賃貸		分類	<input type="checkbox"/> 住宅 <input checked="" type="checkbox"/> 住宅及び土地		
物件住所地	越前町大樟8-58-22				建築年	昭和59年5月		
希望価格	売買	8,800,000 円			<input type="checkbox"/> 敷金	円	<input type="checkbox"/> 礼金	円
	賃貸	－ 円			<input type="checkbox"/> 保証金	円	<input type="checkbox"/> 管理費	円
物件の概要	面積		構造		売買の場合			
	土地	99.94㎡		<input checked="" type="checkbox"/> 木造 <input type="checkbox"/> 軽量鉄骨造		補修の要否		補修の費用負担
	建物	1階	152.58㎡		<input type="checkbox"/> 鉄骨 <input type="checkbox"/> 鉄筋コンクリート		<input type="checkbox"/> 補修不要 <input type="checkbox"/> 多少の補修必要 <input type="checkbox"/> 大幅な補修必要 <input type="checkbox"/> 現在補修中	<input type="checkbox"/> 所有者負担 <input type="checkbox"/> 入居者負担 <input type="checkbox"/> その他 ()
		2階	46.16坪		<input type="checkbox"/> その他 ()			
			駐車場	<input type="checkbox"/> 有 () 台				
			車庫	<input type="checkbox"/> 有 <input checked="" type="checkbox"/> 無				
利用状況	<input type="checkbox"/> 自らが居住		水道	<input checked="" type="checkbox"/> 有 <input type="checkbox"/> 無		主 要 の 距 施 離 設	<input checked="" type="checkbox"/> 福鉄福武線 家久駅まで 22.5 k m <input checked="" type="checkbox"/> JR北陸新幹線 たけふ駅ま 29.3 k m	
	<input type="checkbox"/> 放置		下水	<input checked="" type="checkbox"/> 公共下水 <input type="checkbox"/> 浄化槽				
	<input type="checkbox"/> 別荘		熱源	<input type="checkbox"/> 都市ガス <input checked="" type="checkbox"/> プロパンガス				
特記事項	<input checked="" type="checkbox"/> 空き家 ()							
	【物件のPR、改修履歴、借手に対する要望事項等】 主要採光面：西向き、2面採光、3面採光、IT重説対応物件、オートバス、バス1坪以上、追焚機能、浴室に窓あり、温水洗浄便座、シャワー付洗面化粧台、3口コンロ、カウンターキッチン、システムキッチン、全居室収納、クローゼット、ウォークインクローゼット、照明器具、間接照明、ダウンライト、プロパンガス、出窓、電気、上水道、下水道、側溝、エアコン、エアコン2台以上、モニタ付インターホン、ウッドデッキ、庭							
農地情報	大字・字		地目	地積 (㎡)	住宅からの距離 (m)			
問合先	〒910-0842		住所	福井県福井市開発5-806				
	社名 免許番号	メゾンデザイン工房株式会社 福井県(3)1571			TEL	0120-02-4758		

位置図

201705丹生郡越前町 [越前町 99図 I-4 越前町 104図 B-1]

利用者: OKI



越前町大樟付近

縮尺 1 / 1,500 | 45m

間取り図

建物・1階

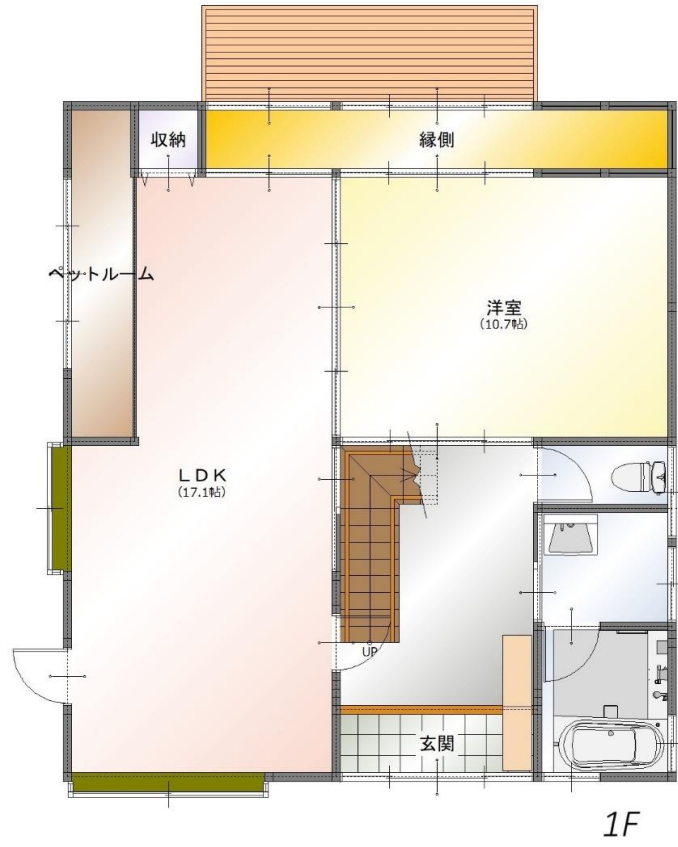

建物・2階

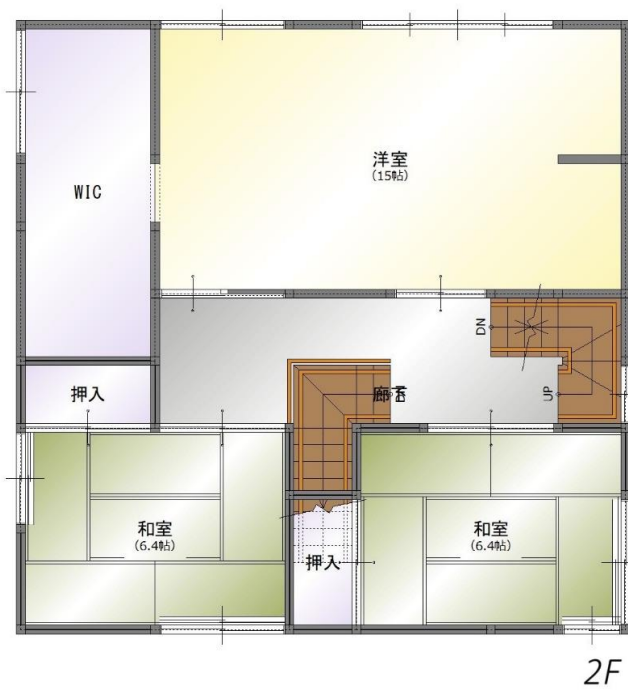

写真(外観・内観)

