

登録No.	15	区分	<input checked="" type="checkbox"/> 売買 <input type="checkbox"/> 賃貸	分類	<input type="checkbox"/> 住宅 <input checked="" type="checkbox"/> 住宅及び土地		
物件所在地	福井県丹生郡越前町 宿5-11-2			建築年	50年		
希望価格	(売買)	250万～300万円		<input type="checkbox"/> 敷金()	<input type="checkbox"/> 礼金()		
	(賃貸)	円/月		<input type="checkbox"/> 保証金()	<input type="checkbox"/> 管理費()		
物件の概要	面積		構造		売買の場合		
	土地	91.75 m ² (28坪)		<input checked="" type="checkbox"/> 木造 <input type="checkbox"/> 軽量鉄骨造		補修の要否	補修の費用負担
				<input type="checkbox"/> 鉄骨 <input type="checkbox"/> 鉄筋コンクリート		<input type="checkbox"/> 補修は不要	<input type="checkbox"/> 所有者負担
	建物	1階	19 m ²	<input type="checkbox"/> その他()		<input type="checkbox"/> 多少の補修必要	<input checked="" type="checkbox"/> 入居者負担
		別棟	5.8坪	駐車場	<input type="checkbox"/> 有(台)	<input checked="" type="checkbox"/> 大幅な補修必要	<input type="checkbox"/> その他
			16.55 m ²		<input checked="" type="checkbox"/> 無	<input type="checkbox"/> 現在補修中	()
		棟	5坪	車庫	<input type="checkbox"/> 有 <input checked="" type="checkbox"/> 無		
	間取り	【記入例】4LDK トイレ1,2階(洋式)、ユニットバス リビング10畳、洋間6畳×3 和室6畳×1 和室10畳、和室4.5畳、和室6畳、洋間4.5畳 トイレ、風呂			主要施設までの距離	<input type="checkbox"/> 駅 JR武生 (23 km)	
	利用状況	<input type="checkbox"/> 自らが居住	水道	<input checked="" type="checkbox"/> 有、 <input type="checkbox"/> 無		<input type="checkbox"/> バス停 福鉄 宿 (0.3 km)	
		<input checked="" type="checkbox"/> 放置(3年)	下水	<input checked="" type="checkbox"/> 公共下水 <input type="checkbox"/> 浄化槽		<input type="checkbox"/> スーパー まるさん (4.5 km)	
<input type="checkbox"/> 別荘		<input type="checkbox"/> その他()		<input type="checkbox"/> コンビニ ローソン越前海岸 (2 km)			
<input type="checkbox"/> その他()		熱源	<input type="checkbox"/> 都市ガス <input checked="" type="checkbox"/> プロパンガス			<input type="checkbox"/> 役場等 越前コミュニティセンター (2.3 km)	
			<input type="checkbox"/> オール電化			<input type="checkbox"/> 小学校 四ヶ浦小学校 (1.6 km)	
						<input type="checkbox"/> 中学校 越前中学校 (3.4 km)	
						<input type="checkbox"/> 病院 織田病院 (8 km)	
						<input type="checkbox"/> その他 四ヶ浦保育園 (0.3 km)	
						<input type="checkbox"/> その他 (km)	
物件の特徴		【PR等】 年に何回か、風通し等しています。 水洗トイレあり、クーラーあり。					
特記事項	【道路幅、都市計画区域内・外、用途地域、建ぺい率、容積率、借手に対する要望事項等】						
問合せ先 (仲介宅建業者)	〒916-0004	住所	福井県 鯖江市 糺町25-12-2				
	名称	高間土地開発㈱		TEL	0778-52-8308		
	免許番号	福井県知事(8)第816号					

位置图

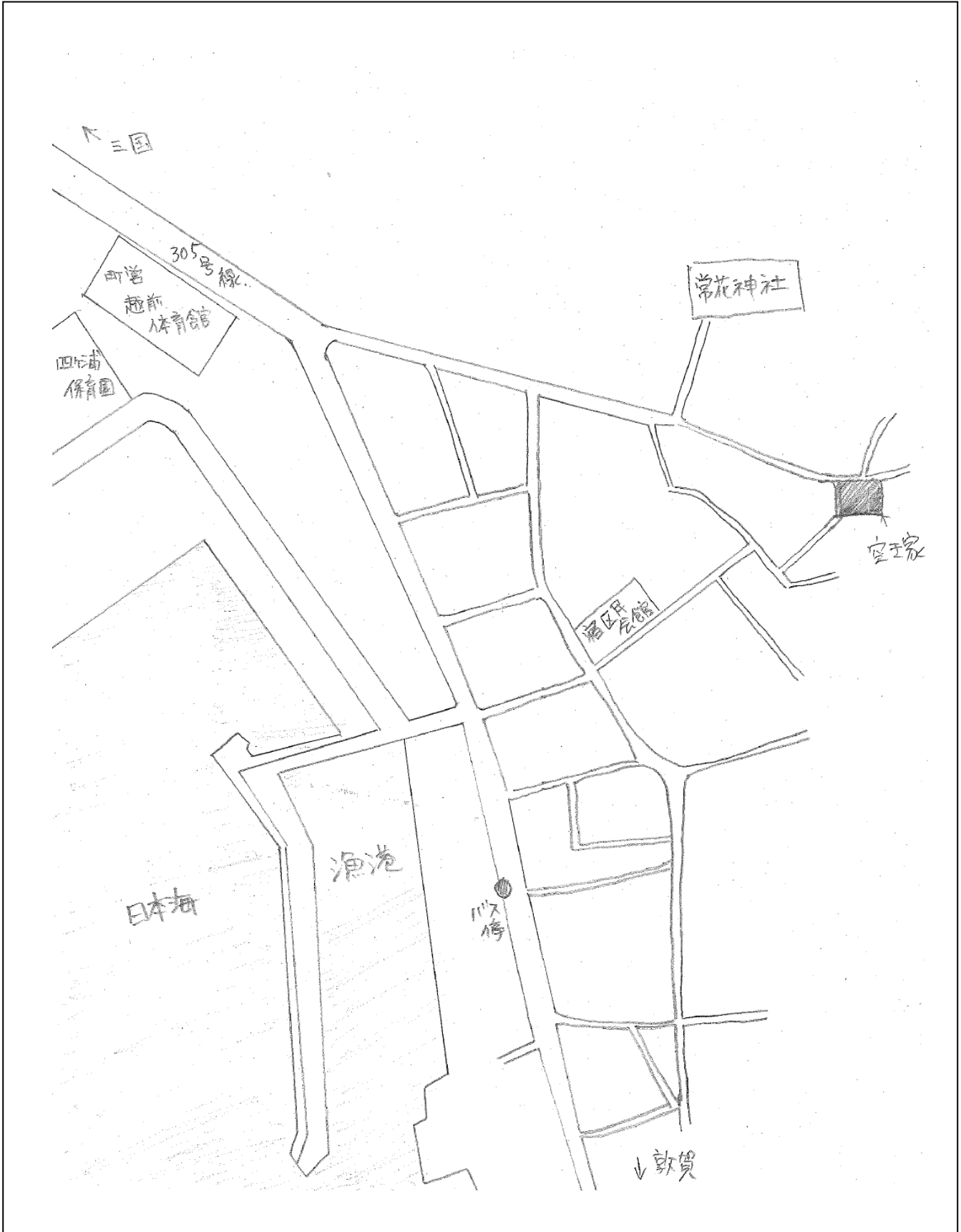

間取り図

建物・1階

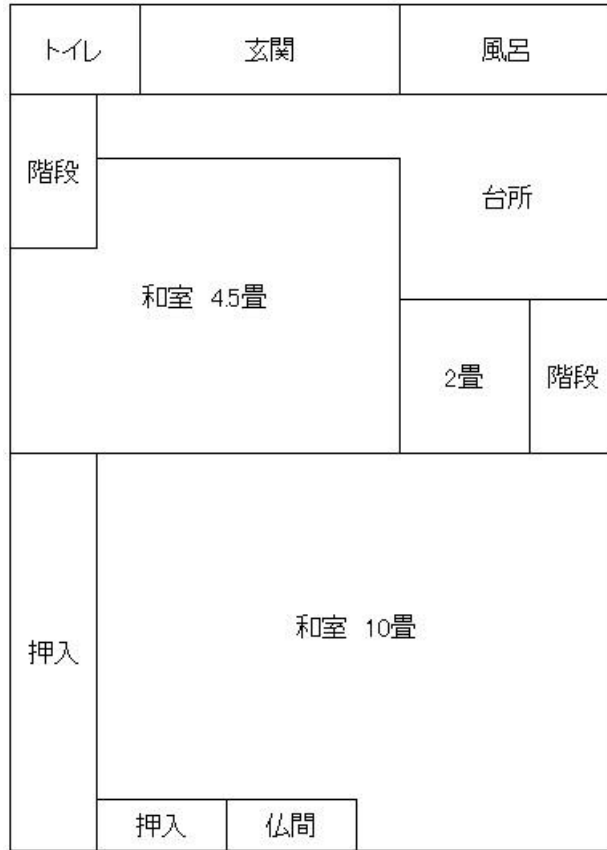

建物・2階



写真（外観・内観）

