

| | | | | | | | | |
|------------------|---|---|---|---|---|---|--|--|
| 登録No. | 37 | 区分 | <input checked="" type="checkbox"/> 売買 <input type="checkbox"/> 賃貸 | | 分類 | <input type="checkbox"/> 住宅 <input checked="" type="checkbox"/> 住宅及び土地 | | |
| 物件所在地 | 越前町真木6-14 | | | | 建築年 | 昭和37年 | | |
| 希望価格 | (売買) 媒介業者と決定 円 | | □敷金() | | □礼金() | | | |
| | (賃貸) 円/月 | | □保証金() | | □管理費() | | | |
| 物件の概要 | 面積 | | 構造 | | 売買の場合 | | | |
| | 土地 | 224.37㎡ | | <input checked="" type="checkbox"/> 木造 <input type="checkbox"/> 軽量鉄骨造 <input type="checkbox"/> 鉄骨 <input type="checkbox"/> 鉄筋コンクリート <input type="checkbox"/> その他() | | 補修の要否 | | 補修の費用負担 |
| | | 建物 | 1階 | 228.07㎡ | 駐車場 <input checked="" type="checkbox"/> 有(台) <input type="checkbox"/> 無 | <input type="checkbox"/> 補修は不要 <input type="checkbox"/> 多少の補修必要 <input checked="" type="checkbox"/> 大幅な補修必要 <input type="checkbox"/> 現在補修中 | | <input type="checkbox"/> 所有者負担 <input checked="" type="checkbox"/> 入居者負担 <input type="checkbox"/> その他() |
| | 2階 | | ㎡ | 車庫 <input type="checkbox"/> 有 <input type="checkbox"/> 無 | | | | |
| | 間取り | 【記入例】4LDK トイレ1,2階(洋式)、ユニットバス リビング10畳、洋間6畳×3 和室6畳×1 和室×5、収納部屋×1 別棟で蔵あり | | | 主要施設までの距離 | ■駅 <u> JR 鯖江駅 </u> (19km) ■バス停 <u> 京福バス 真木 </u> (0.2km) ■スーパー <u> メルシ </u> (10.5km) ■コンビニ <u> サンクス </u> (8.2km) ■市(町)役所 <u> 越前町役場 </u> (9.9km) ■小学校 <u> 糸生小学校 </u> (4.0km) ■中学校 <u> 朝日中学校 </u> (10.6km) ■病院 <u> 織田病院 </u> (11.4km) ■その他 <u> 丹生高校 </u> (9.3km) □その他 <u> </u> (km) | | |
| | 利用状況 | <input type="checkbox"/> 自らが居住 <input checked="" type="checkbox"/> 放置(10年) <input type="checkbox"/> 別荘 <input type="checkbox"/> その他() | 水道 <input type="checkbox"/> 有、 <input checked="" type="checkbox"/> 無 下水 <input type="checkbox"/> 公共下水 <input type="checkbox"/> 浄化槽 <input checked="" type="checkbox"/> その他(汲み取り) 熱源 <input type="checkbox"/> 都市ガス <input checked="" type="checkbox"/> プロパンガス <input type="checkbox"/> オール電化 | | | | | |
| 物件の特徴 | 【PR等】 | | | | | | | |
| 特記事項 | 【道路幅、都市計画区域内・外、用途地域、建ぺい率、容積率、借手に対する要望事項等】 水道の建物引き込み工事が必要です。修繕が必要になります。 | | | | | | | |
| 問合せ先 (仲介宅建業者) | 〒918-8027 | | 住所 | 福井市下荒井町 17-1-22 | | | | |
| | 名称 | (有)タツノ不動産 | | | TEL | 0776-38-6120 | | |
| | 免許番号 | 福井県知事(10)第686号 | | | | | | |

位置図



間取り図

建物・1階

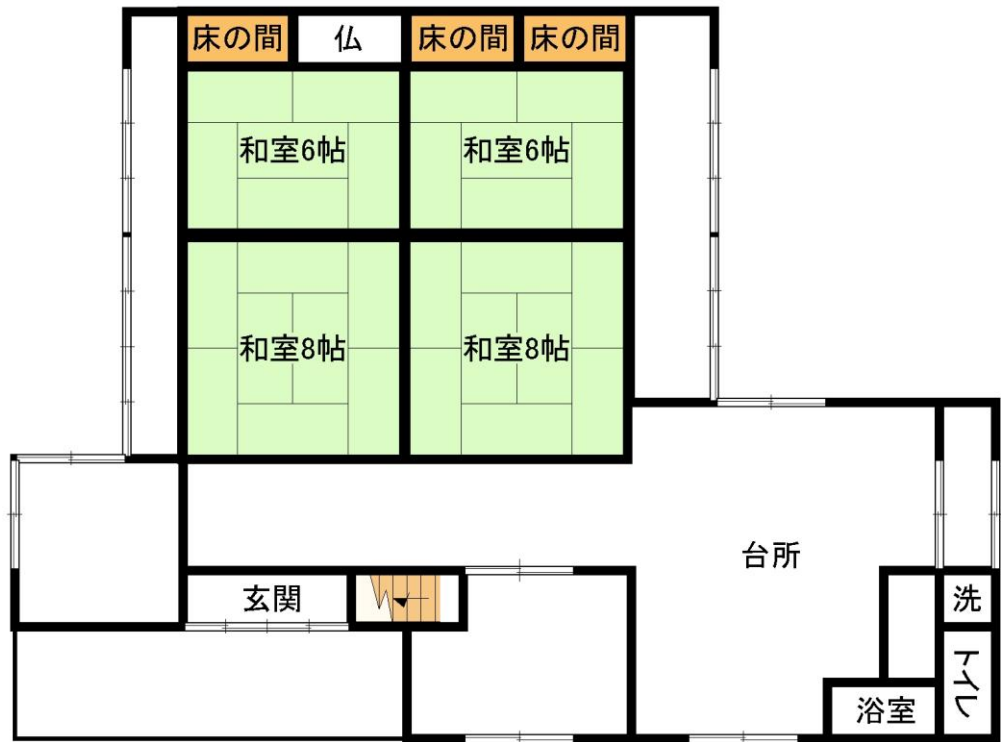

建物・2階

写 真 (外観・内観)

