

登録No.	81	区分	<input checked="" type="checkbox"/> 売買 <input checked="" type="checkbox"/> 賃貸	分類	<input type="checkbox"/> 住宅 <input checked="" type="checkbox"/> 住宅及び土地		
物件所在地	福井県丹生郡越前町野末 7-49-1			建築年	<input type="checkbox"/> 明治 <input checked="" type="checkbox"/> 昭和 <input type="checkbox"/> 大正 <input type="checkbox"/> 平成 26年		
希望価格	(売買) 2,450,000 円	<input type="checkbox"/> 敷金()円 <input type="checkbox"/> 礼金()円					
	(賃貸) 円/月	<input type="checkbox"/> 保証金()円 <input type="checkbox"/> 管理費()円					
物件の概要	面積		構造		売買の場合		
	土地	373.55 m ²	<input checked="" type="checkbox"/> 木造 <input type="checkbox"/> 軽量鉄骨造 <input type="checkbox"/> 鉄骨 <input type="checkbox"/> 鉄筋コンクリート <input type="checkbox"/> その他()		補修の要否	補修の費用負担	
	建物	1階	234.7 m ²	駐車場	<input checked="" type="checkbox"/> 有(台) <input type="checkbox"/> 無	<input type="checkbox"/> 補修は不要	<input type="checkbox"/> 所有者負担
			71.12 坪			<input checked="" type="checkbox"/> 多少の補修必要	<input checked="" type="checkbox"/> 入居者負担
		2階	64.45 m ²	車庫	<input checked="" type="checkbox"/> 有 <input type="checkbox"/> 無	<input type="checkbox"/> 大幅な補修必要	<input type="checkbox"/> その他()
			19.53 坪			<input type="checkbox"/> 現在補修中	()
	【1階】 <input type="checkbox"/> 居間(畳) <input checked="" type="checkbox"/> 台所 <input checked="" type="checkbox"/> 風呂 <input checked="" type="checkbox"/> トイレ <input checked="" type="checkbox"/> 和室(16畳)×1、(10畳)×2、(6畳)×1 <input type="checkbox"/> 洋室(畳)×() <input type="checkbox"/> その他()			【2階】 <input type="checkbox"/> 居間(畳) <input type="checkbox"/> 台所 <input type="checkbox"/> 風呂 <input type="checkbox"/> トイレ <input checked="" type="checkbox"/> 和室(10畳)×2、(6畳)×1 <input type="checkbox"/> 洋室(畳)×() <input type="checkbox"/> その他()			
利用状況	<input type="checkbox"/> 自らが居住 <input checked="" type="checkbox"/> 放置(7年) <input type="checkbox"/> 別荘 <input type="checkbox"/> その他()	水道	<input checked="" type="checkbox"/> 有 <input type="checkbox"/> 無	主要な施設までの距離	<input checked="" type="checkbox"/> (北鯖江) 駅まで 11.9m <input type="checkbox"/> 分		
	下水	<input checked="" type="checkbox"/> 公共下水 <input type="checkbox"/> 浄化槽 <input type="checkbox"/> その他()	<input checked="" type="checkbox"/> (野末) バス停まで 0.1km <input type="checkbox"/> 分				
	熱源	<input type="checkbox"/> 都市ガス <input checked="" type="checkbox"/> プロパンガス <input type="checkbox"/> オール電化	<input checked="" type="checkbox"/> (糸生) 小学校まで 2.7km <input type="checkbox"/> 分 <input type="checkbox"/> () まで <input type="checkbox"/> km <input type="checkbox"/> 分				
特記事項	【都市計画区域内・外、用途地域、建ぺい率、容積率、借手に対する要望事項等】 ・都市計画区域 <input type="checkbox"/> 内 <input checked="" type="checkbox"/> 外 ・用途区域() ・敷地に面する道路幅 道路1()m、道路2()m ・建ぺい率、容積率()						
農地情報	大字・字	地目	地籍(m ²)	住宅からの距離(m)			
問合先	〒916-0065	住所	福井県鯖江市当田町 10-2-2				
(仲介宅建業者)	社名	丸美建設不動産(株)		TEL	0778-62-2929		
	免許番号	福井県知事(7)第1005号					

位置図



間取り図

建物・1階

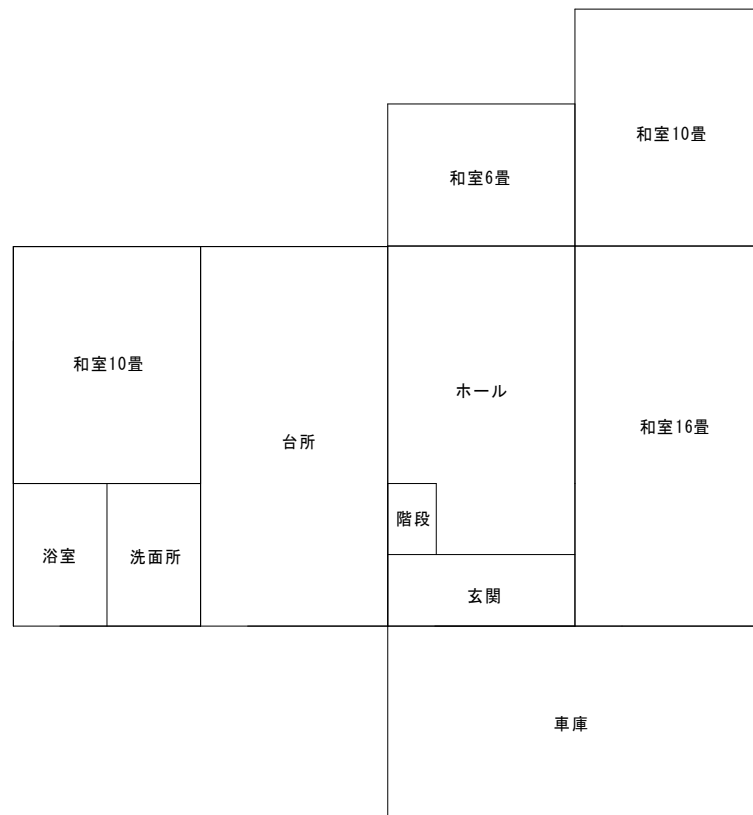

建物・2階



写真 (外観・内観)

