

空き家情報バンク登録カード

登録No.	79	区分	<input checked="" type="checkbox"/> 売買 <input checked="" type="checkbox"/> 賃貸	分類	<input type="checkbox"/> 住宅 <input checked="" type="checkbox"/> 住宅及び土地		
物件所在地	福井県丹生郡越前町厨 72-140			建築年	昭和 49 年		
希望価格	(売買)	2,000,000 円	□敷金() □礼金()				
	(賃貸)	20,000 円/月	□保証金() □管理費()				
物件の概要	面積		構造		売買の場合		
	土地	66.11 m ² (20.03 坪)	<input checked="" type="checkbox"/> 木造 □ 軽量鉄骨造		補修の要否		
			□ 鉄骨 □ 鉄筋コンクリート		□ 補修は不要		
	建物	1 階	50.62 m ²	□ その他 ()		<input checked="" type="checkbox"/> 多少の補修必要 <input checked="" type="checkbox"/> 所有者負担	
		2 階	15.33 坪	駐車場	□有 (台)	<input type="checkbox"/> 大幅な補修必要 <input type="checkbox"/> その他	
		2 階	36.54 m ²		<input checked="" type="checkbox"/> 無	<input type="checkbox"/> 現在補修中 ()	
	間取り	【記入例】 4LDK トイレ 1,2 階(洋式)、ユニットバス リビング10畳、洋間6畳×3 和室6畳×1 ----- 4DK トイレ(様式)、浴室、和室6畳×4			主要施設までの距離	□ 駅 JR 武生駅 (22.4 km)	
				□ バス停 厨 (0.2 km)			
				□ スーパー まるさん (1.8 km)			
				□ コンビニ ファミリーマート (1.0 km)			
				□ 役場等 越前コミュニティセンター (1.0 km)			
				□ 小学校 城崎小学校 (2.8 km)			
				□ 中学校 越前中学校 (1.5 km)			
利用状況	<input type="checkbox"/> 自らが居住	水道	<input checked="" type="checkbox"/> 有、 <input type="checkbox"/> 無		□ 病院 織田病院 (8.1 km)		
	<input checked="" type="checkbox"/> 放置(10 年)	下水	<input checked="" type="checkbox"/> 公共下水 □ 浄化槽		□ その他 越前町役場 (16.1 km)		
	<input type="checkbox"/> 別荘		□ その他()		□ その他 丹生高校 (15.4 km)		
	<input type="checkbox"/> その他 ()	熱源	□ 都市ガス <input checked="" type="checkbox"/> プロパンガス				
			□ オール電化				
物件の特徴	【PR 等】						
特記事項	【道路幅、都市計画区域内・外、用途地域、建ぺい率、容積率、借手に対する要望事項等】						
問合せ先 (仲介宅建業者)	〒916-0133		住所	福井県越前町気比庄 29-6-3			
	名称	(有)アース		TEL	0778-34-0147		
	免許番号	福井県知事(6)第 1159 号					

間取り図

建物・1階

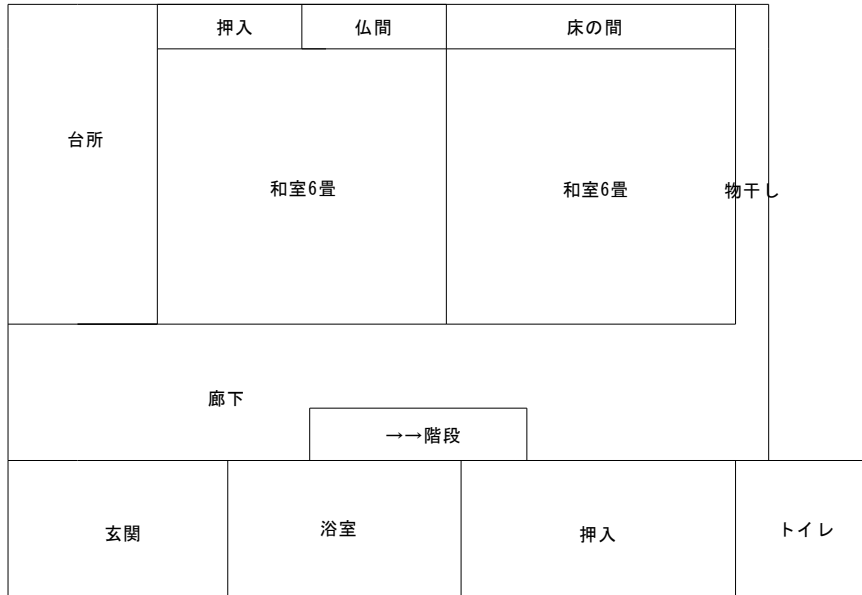

建物・2階

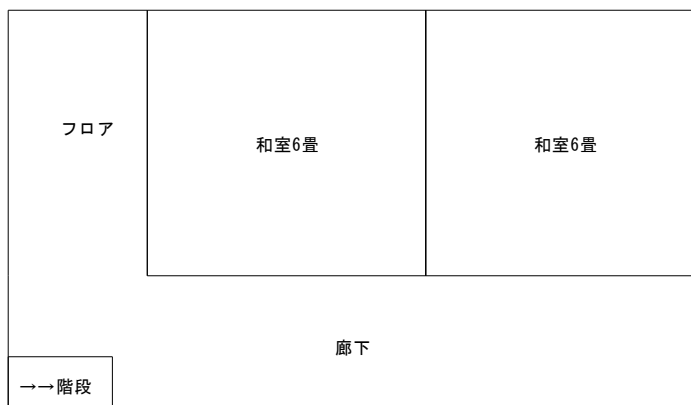

写真 (外観・内観)

