様式第2号（第5条関係）

空き家情報登録台帳

登録№	家-R5-10	区分	■売買　□賃貸	分類	□住宅　■住宅及び土地
物件住所地	越前町下糸生116-4			建築年	昭和40年

希望価格				
	売買	3,500,000 円	□敷金　円	□礼金　円
	賃貸	ー 円/月	□保証金　円	□管理費　円

物件の概要	面積		構造		売買の場合	
	土地	243.15㎡	■木造　□軽量鉄骨造 □鉄骨　□鉄筋ｺﾝｸﾘｰﾄ □その他（　　）		補修の要否	補修の費用負担
	建物 1階	109.09㎡			□補修不要 ■多少の補修必要 □大幅な補修必要 □現在補修中	□所有者負担 ■入居者負担 □その他 （　　）
		33.00坪	駐車場	■有（５）台 □無		
	2階	39.66㎡				
		12.00坪	車庫	■有　□無		

利用状況				主な施設までの距離	
□自らが居住 □ 放置 □ 別荘 ■ その他 （近親者による管理）	上水	■有　□無		■JR鯖江駅まで	13.2 km
	下水	■公共下水 □浄化槽 □その他（　　）		■野田バス停まで	0.2 km
	熱源	□都市ｶﾞｽ ■ﾌﾟﾛﾊﾟﾝｶﾞｽ □オール電化		■糸生小学校まで	1.7 km
				■越前町役場まで	5.0 km
				■織田病院まで	7.6 km

特記事項
【物件のPR、改修履歴、借手に対する要望事項等】 自宅の横と裏に畑があり耕作可能です。 自宅の手前に車庫兼倉庫(約20㎡)があり車両その他物資を保管可能です。

農地情報	大字・字	地目	地積（㎡）	住宅からの距離（m）
	下糸生116字2番1	田	359.00	5
	下糸生131字36番	畑	440.00	5
	下糸生137字25番1	田	725.00	100

問合先				
	〒916-0065	住所	福井県鯖江市当田町10-2-2	
	社　名 免許番号	丸美建設不動産㈱ 福井県知事(8)第 1005 号	TEL	0778-62-2929

位置図

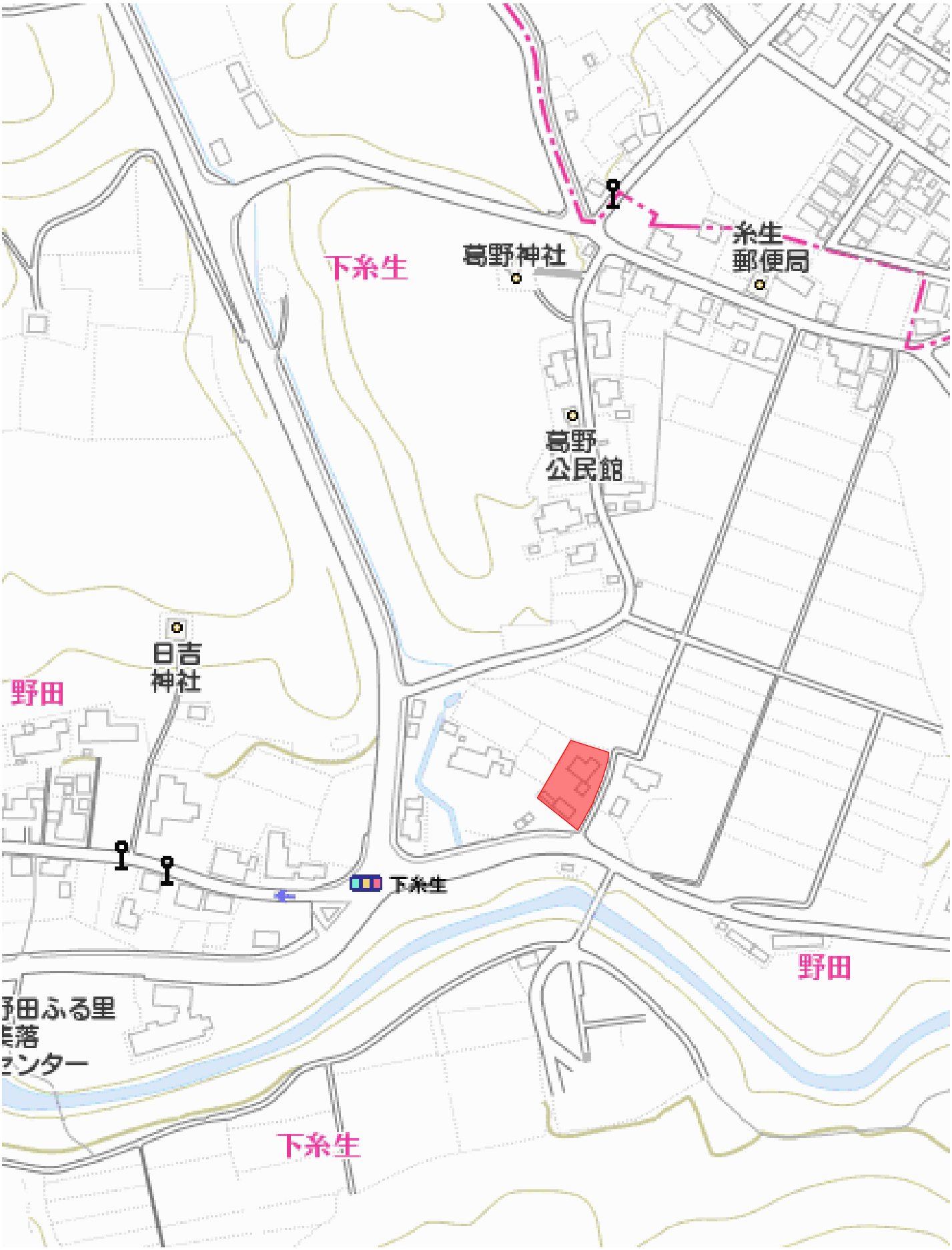

間取り図

建物・1階

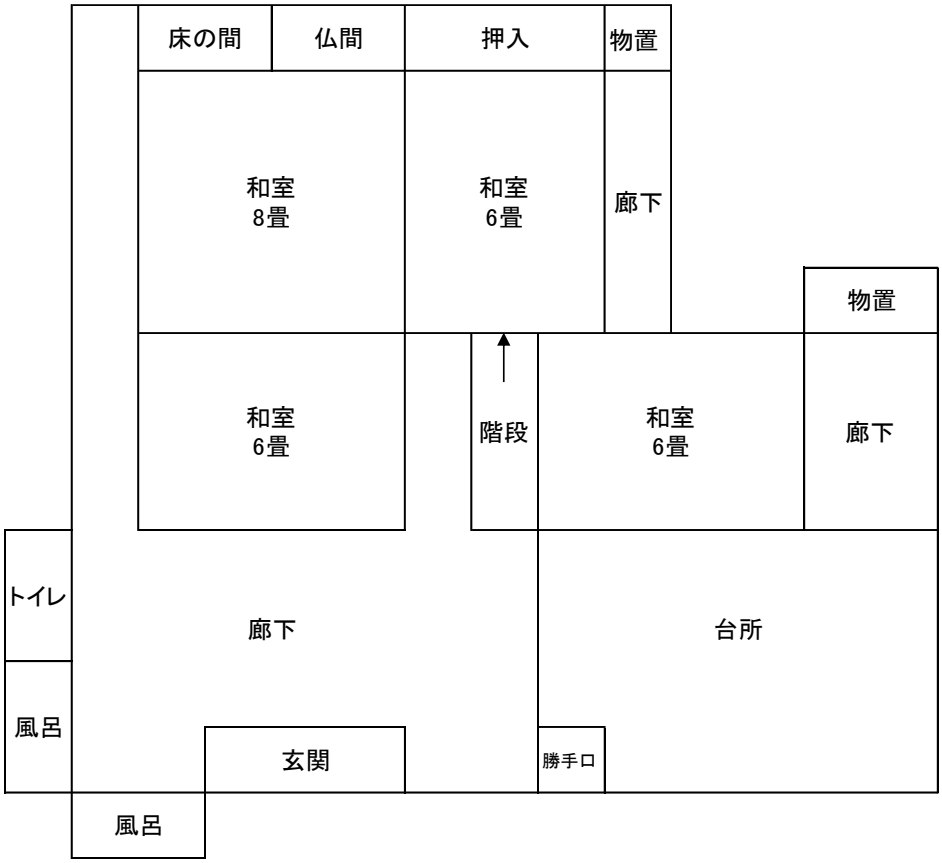

建物・2階

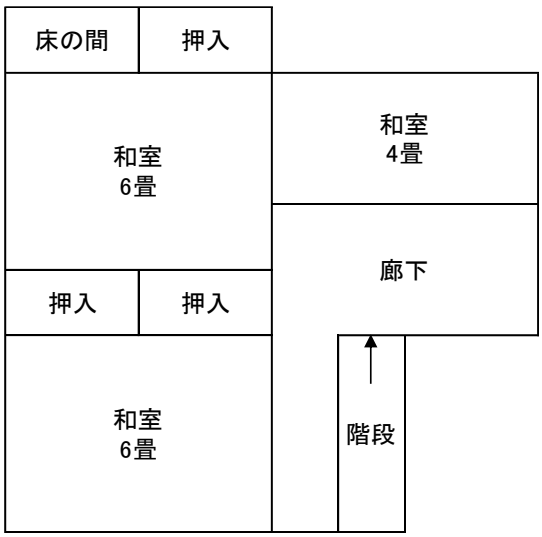
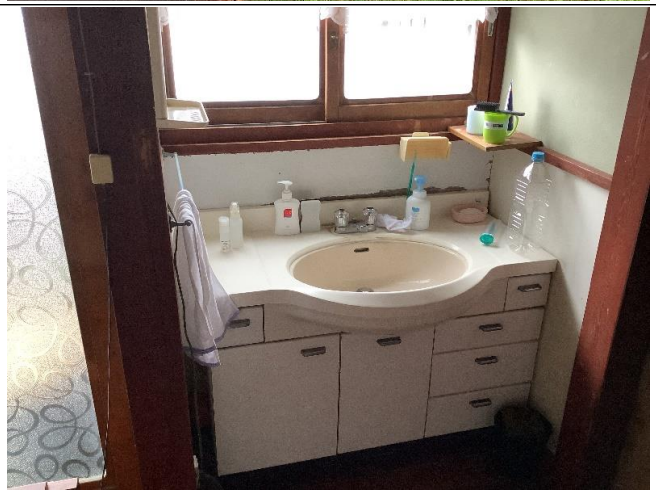
写真（外観・内観）