

登録No.	家-R7-13	区分	<input checked="" type="checkbox"/> 売買 <input type="checkbox"/> 賃貸		分類	<input type="checkbox"/> 住宅 <input checked="" type="checkbox"/> 住宅及び土地			
物件住所地	越前町金谷18-162-27				建築年	平成6年			
希望価格	売買	15,000,000 円		<input type="checkbox"/> 敷金	円	<input type="checkbox"/> 礼金	円		
	賃貸	— 円		<input type="checkbox"/> 保証金	円	<input type="checkbox"/> 管理費	円		
物件の概要	面積		構造		売買の場合				
	土地	362.88㎡		<input checked="" type="checkbox"/> 木造 <input type="checkbox"/> 軽量鉄骨造 <input type="checkbox"/> 鉄骨 <input type="checkbox"/> 鉄筋コンクリート <input type="checkbox"/> その他（ ）		補修の要否	補修の費用負担		
	建物	1階	123.70㎡		駐車場 <input checked="" type="checkbox"/> 有（ 2 ）台 <input type="checkbox"/> 無	主 要 の 距 施 離 設	<input checked="" type="checkbox"/> 補修不要 <input type="checkbox"/> 多少の補修必要 <input type="checkbox"/> 大幅な補修必要 <input type="checkbox"/> 現在補修中	<input type="checkbox"/> 所有者負担 <input checked="" type="checkbox"/> 入居者負担 <input type="checkbox"/> その他 （ ）	
		2階	37.42坪						車庫 <input checked="" type="checkbox"/> 有 <input type="checkbox"/> 無
利用状況	<input checked="" type="checkbox"/> 自らが居住 <input type="checkbox"/> 放置 <input type="checkbox"/> 別荘 <input type="checkbox"/> その他 （ ）		水道	<input checked="" type="checkbox"/> 有 <input type="checkbox"/> 無					■神明駅まで 7.0 k m ■金谷口バス停まで 0.3 k m ■朝日小学校まで 3.3 k m k m k m
			下水	<input checked="" type="checkbox"/> 公共下水 <input type="checkbox"/> 浄化槽 <input type="checkbox"/> その他（ ）					
			熱源	<input type="checkbox"/> 都市ガス <input checked="" type="checkbox"/> プロパンガス <input type="checkbox"/> オール電化					
特記事項	【物件のPR、改修履歴、借手に対する要望事項等】 平屋建ての住みやすい住宅です。広いリビングと約14畳の和室、トイレや風呂も広々とした間取りとなっております。 庭付き・ガレージ付き（2台駐車可）で、地方暮らしや移住を検討されている方にもおすすめです。								
農地情報	大字・字		地目	地積（㎡）	住宅からの距離（m）				
問合先	〒916-0141		住所	福井県丹生郡越前町西田中4丁目302番地1					
	社名 免許番号	有限会社アース 福井県知事（7）第1159号			TEL	0778-34-0147			

位置図

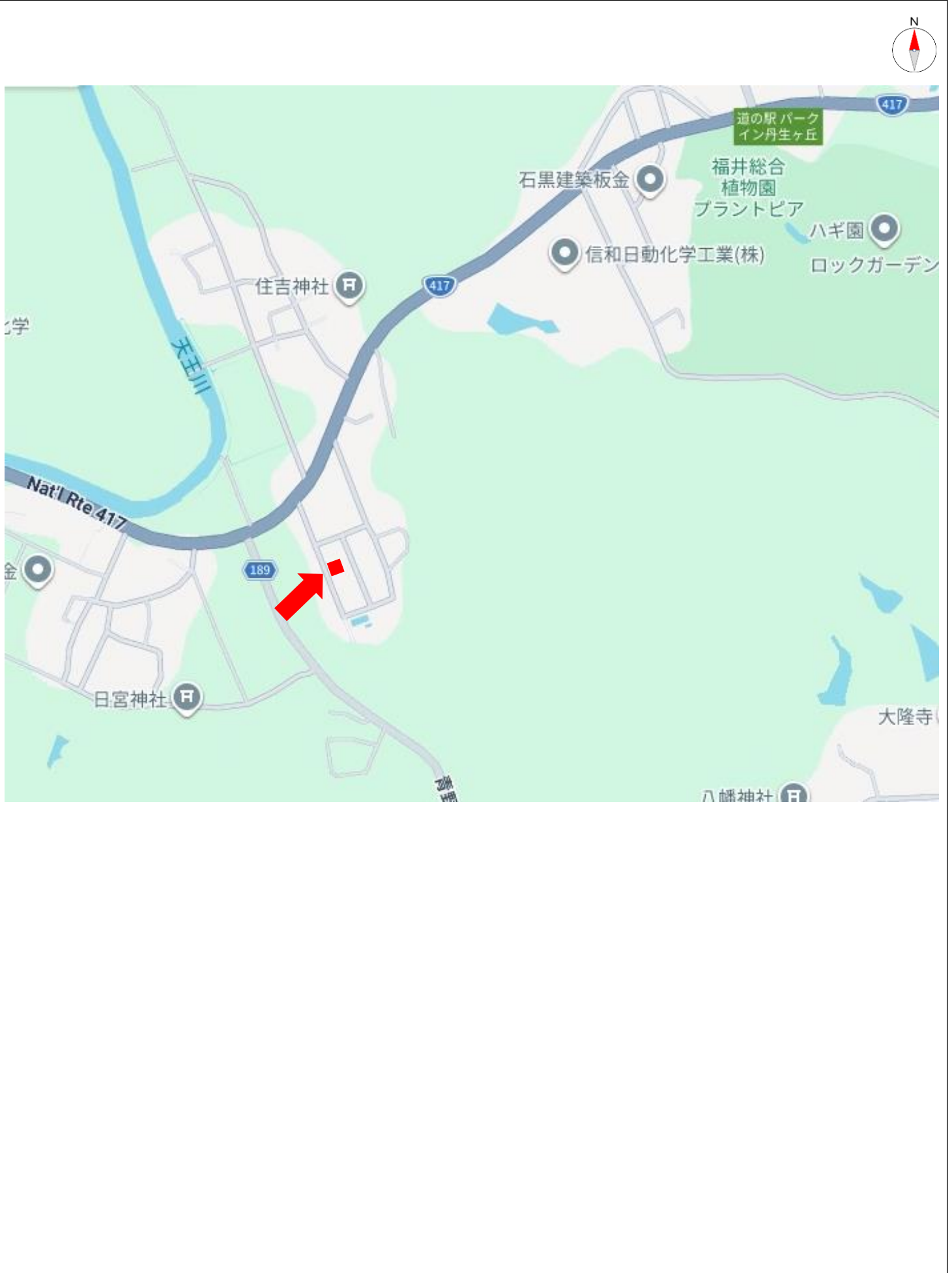

間取り図

建物・1階

間取り図 1F

4

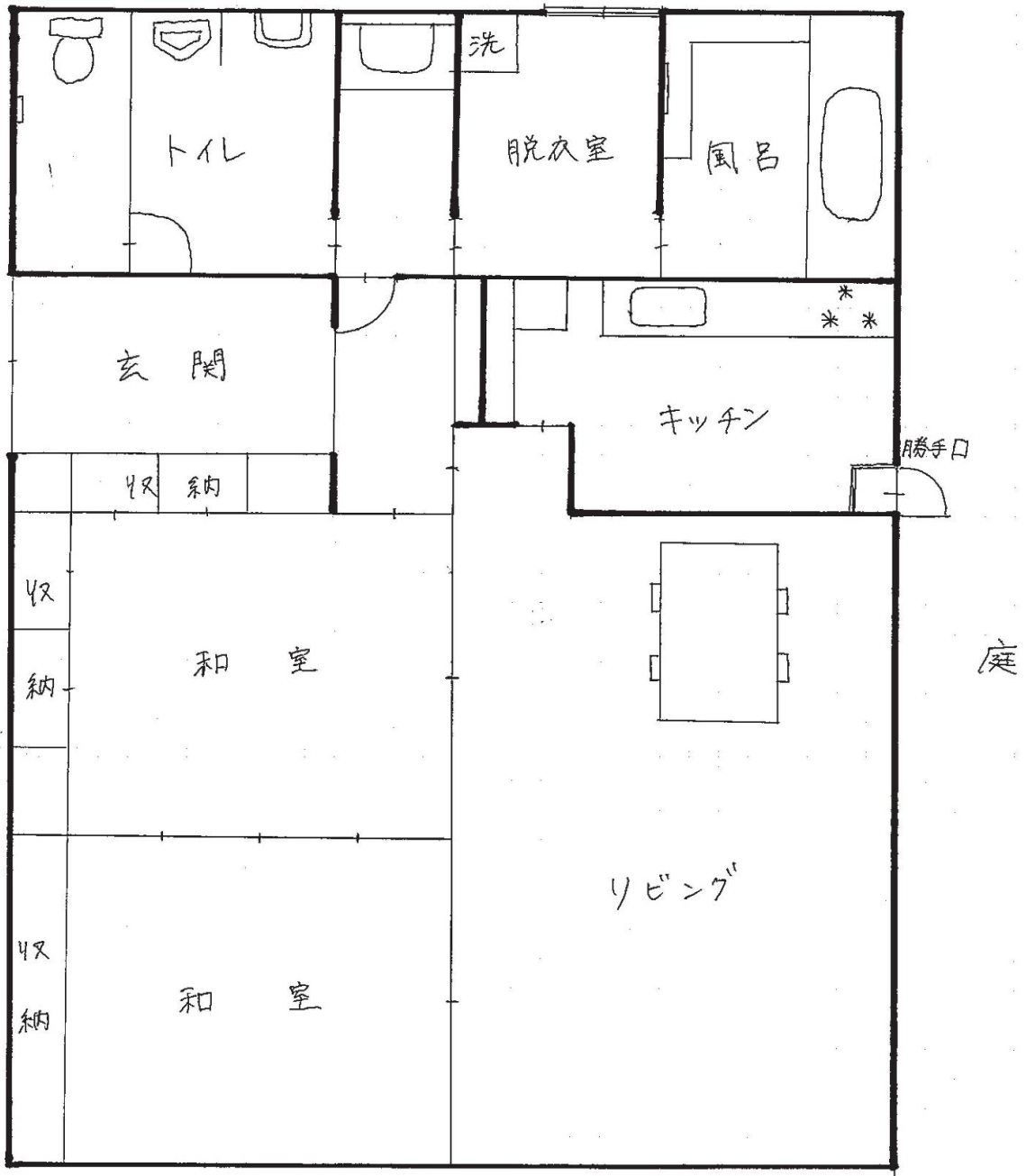

写真（外観・内観）

